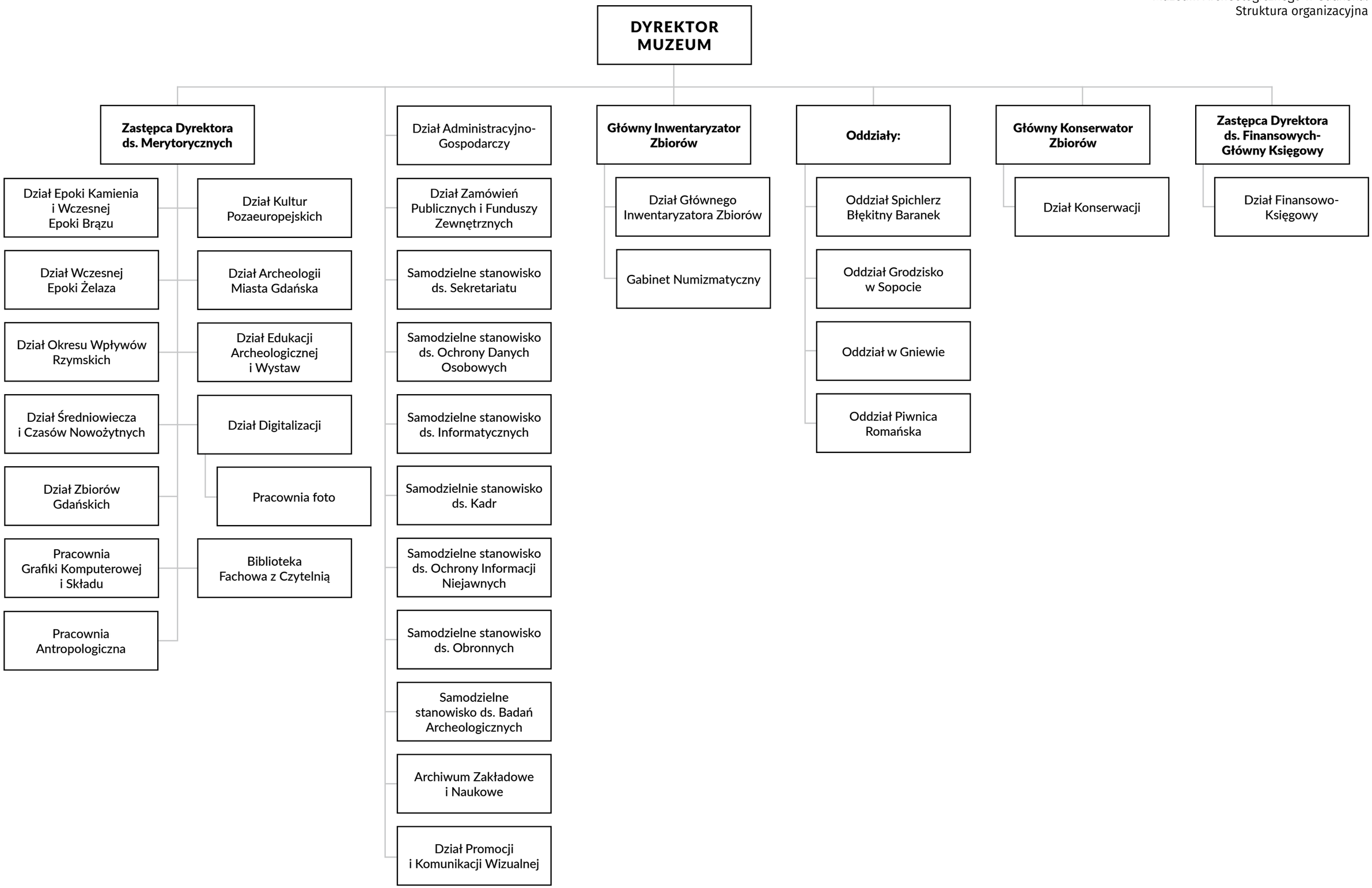Załącznik Nr 1 do Regulaminu Organizacyjnego
Muzeum Archeologicznego w Gdańsku.
Struktura organizacyjna